

K/3 WISE 连接器 部署及使用手册

百望股份有限公司

变更记录：

版本	作者	修改明细	日期
V1.0	郭凯	K/3 WISE 连接器初稿	2020-06-30

目 录

1. 概述	4
1.1. 编写目的.....	4
1.2. 适用人员.....	4
1.3. 业务术语.....	4
2. 安装部署	4
2.1. 部署清单.....	4
2.2. 部署环境.....	5
2.3. 安装步骤.....	5
3. 系统操作使用	8
3.1. 主界面.....	8
3.2. 连接中间库.....	9
3.3. 数据库账套设置.....	10
3.4. 单据源设置.....	10
3.5. 百望云参数设置.....	11
3.6. 单据管理.....	12
3.7. 对比分析.....	14

1. 概述

1.1. 编写目的

本文档是为项目涉及的系统与服务部署提供指导。

通过阅读文档运维人员可以明确项目所涉及的系统、服务的部署方式和具体操作流程。

1.2. 适用人员

本文档的阅读对象是甲乙双方的运维人员。

1.3. 业务术语

序号	术语名称	术语含义
1	K/3 WISE	是指金蝶国际软件集团的 K/3 WISE 系列 ERP 软件系统，适用于 V15.1 版本
2	百望云	是指百望股份有限公司的电子发票云平台
3	连接器	是指将 K/3 WISE 与百望云数据进行连接的相关程序
4		
5		
6		
7		

2. 安装部署

2.1. 部署清单

部署清单包括：

百望云桌面安装；

K/3 WISE 连接器安装；

2.2. 部署环境

部署环境是指百望开票助手和 K/3 WISE 连接器的安装部署环境，目前百望开票助手只支持 windows 操作系统。

因为 K/3 WISE 连接器是定时从 K/3 WISE 系统获取开票单据信息并自动上传百望云，故要求其部署的环境须处于长时间开机状态，并能对接外网，连接云端百望云平台，建议选择一台 windows 专用开票服务器。

服务器环境：.net4.0 以上

操作系统：win7/win10

数据库环境：sql2008r2 及以上版本

2.3. 安装步骤

1、下载百望云桌面

下载地址：<http://www.baiwang.com/mainsite-new/resourceLibrary/documentCenter>

找到百望云桌面，点击立即下载



双击安装



2、安装 K/3 WISE 连接器

在百望云桌面首页点击应用市场



点击应用市场找到 K/3 WISE 连接器



点击后在弹窗上点击我要使用



安装完成后将自动弹出登录页面

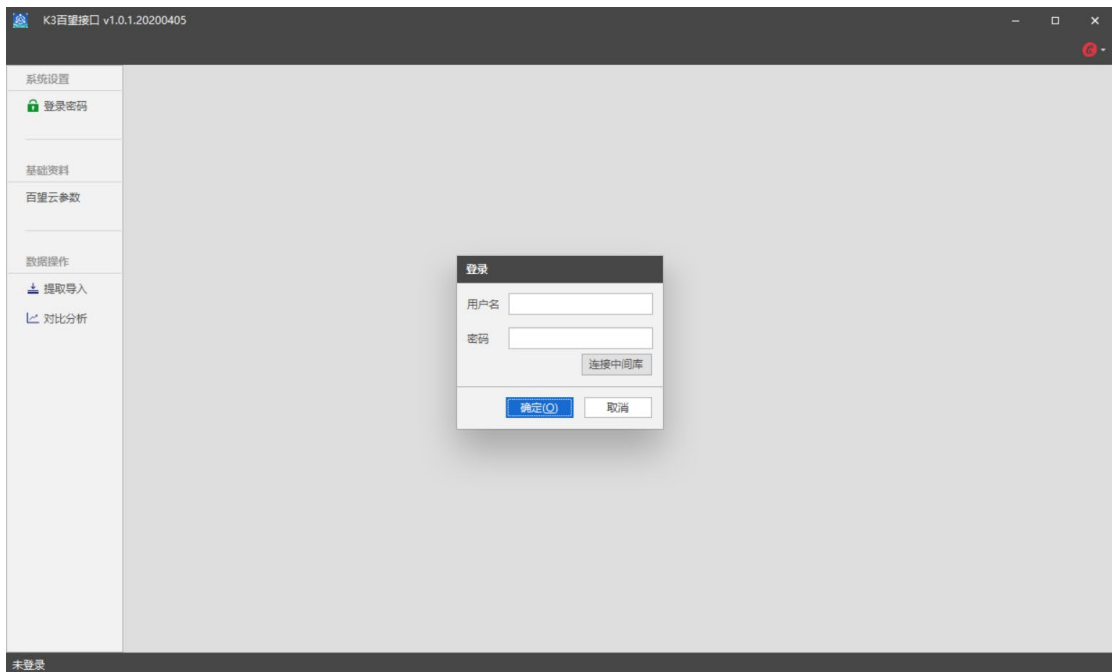

3. 系统操作使用

3.1. 主界面

在百望云桌面首页点击 K/3 WISE 连接器



弹出连接器主界面

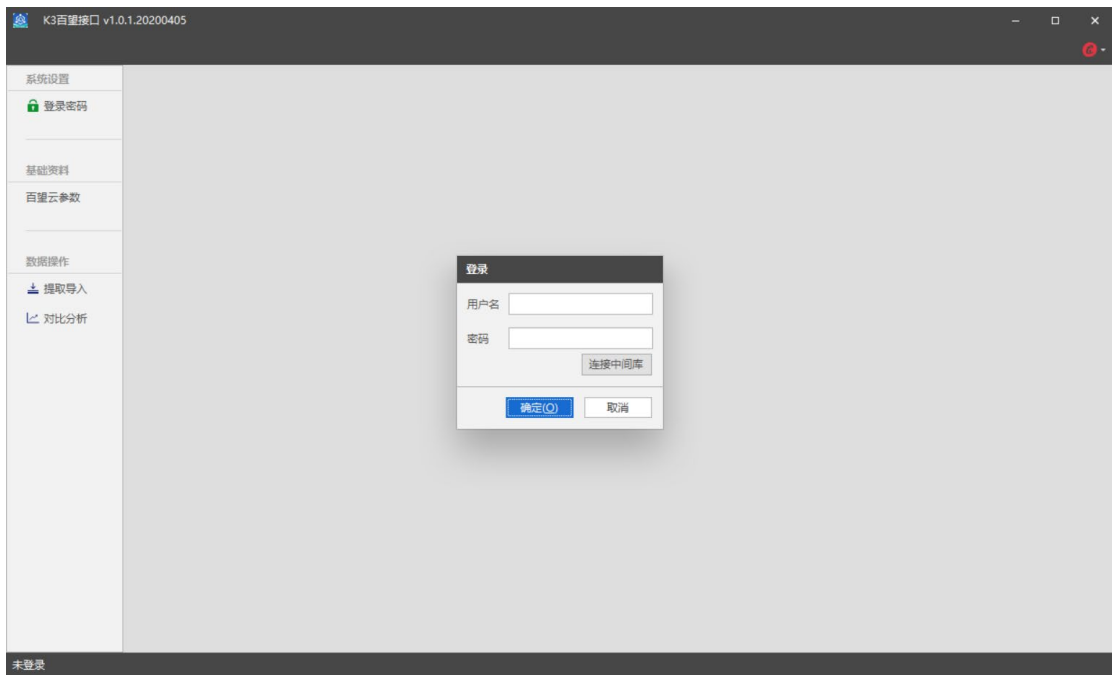

默认登录账号 admin 密码 888888

3.2. 连接中间库

用于保存提取的开票信息及流水单信息等，需要建立一个中间库操作说明：

输入数据库连接信息，点击连接测试成功后便可登陆系统，若不存在中间数据库信息点击初始化按钮可在数据库添加一个中间库。



【连接测试】提示成功后方可回到登录页面进行【登录】

3.3. 数据库账套设置

填写实际业务数据库和账套信息，然后左上角进行保存，目前支持维护三个账套信息



3.4. 单据源设置

点击“单据类型”菜单，进入设置界面，如下图所示：

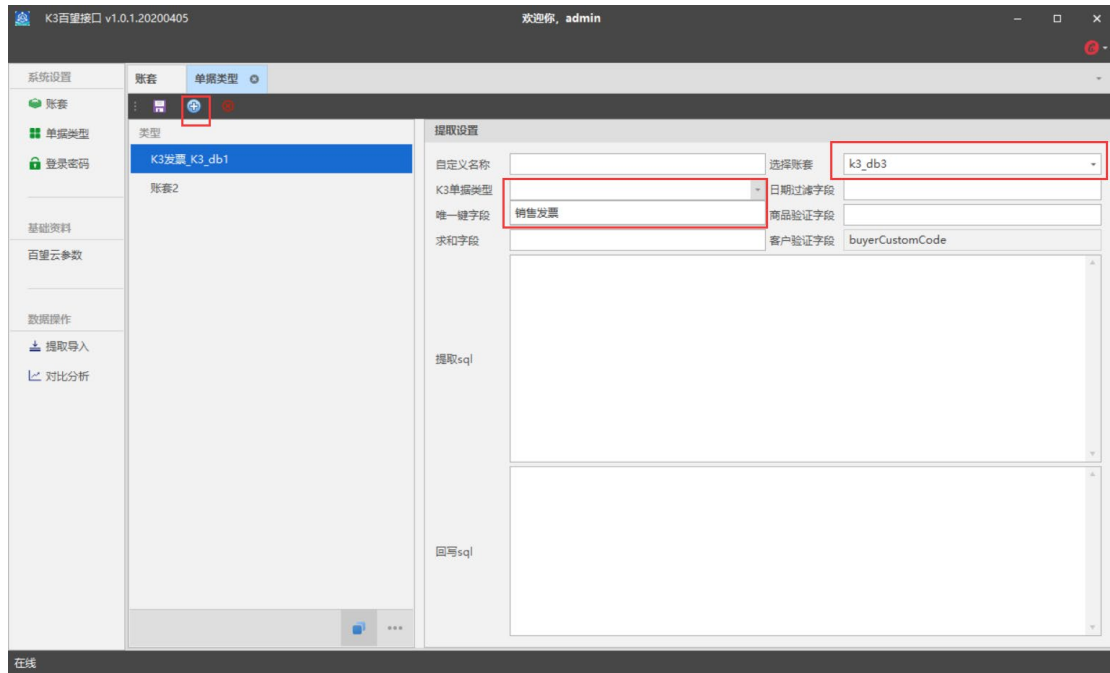

点击新增，选择账套，选择单据类型（目前支持销售发票），系统会自动带出相应 sql 信息。然后进行保存。

3.5. 百望云参数设置

点击【百望云参数】，选择账套名称，然后填写相应的百望云参数，然后【保存】，其中开票点信息和税控盘信息可不填。

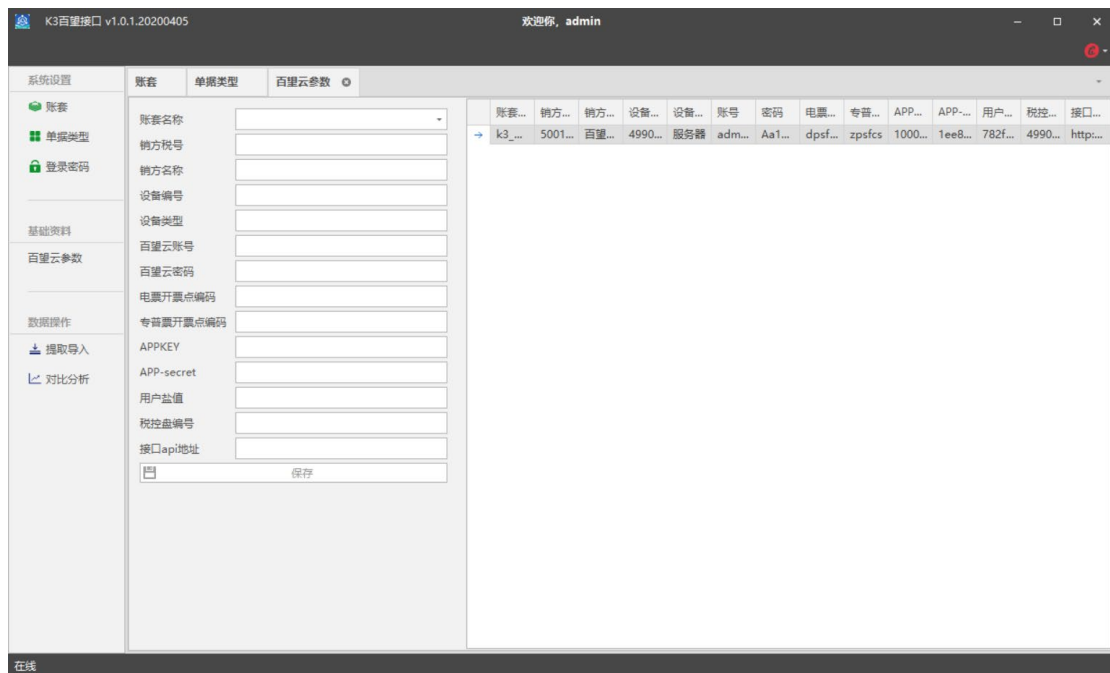

说明：如果需要修改已有账套的参数，需要右键编辑/删除。

3.6. 单据管理

操作说明：

点击“提取导入”菜单，进入单据管理界面，如下图所示：



【提取验证】：根据类型（账套），日期，来源单号过滤提取验证单据信息，若服务器已存在发票信息，验证状态则显示”已存在”，百旺发票号则显示此单据对应的发票号，否则不显示。



【导入百旺】：将提取出的数据选中后点击按钮则可以将流水单导入到百旺服务器。导入成功后，导入状态提示导入成功。否则返回相关错误信息。

【回执发票号】：若在服务器生成发票单，点击回执发票号按钮，返回服务器生成的发票号，否则不显示。

【删除已导入】：勾选复选框，若单据在服务器未进行任何操作，点击按钮则提示“删除成功”，若单据在服务器进行操作，点击按钮提示“只能删除未操作原始流水单”。

【导出 Excel】：将提取验证的数据在 excel 表中显示。

【自动启动】：点击自动启动可开启自动化服务，根据输入的时间间隔，点击启动后从当前时间开始，多少分钟执行一次，并可以查看自动化的运行状态。

可以选择自动启动（如需关闭可以点击自动卸载）

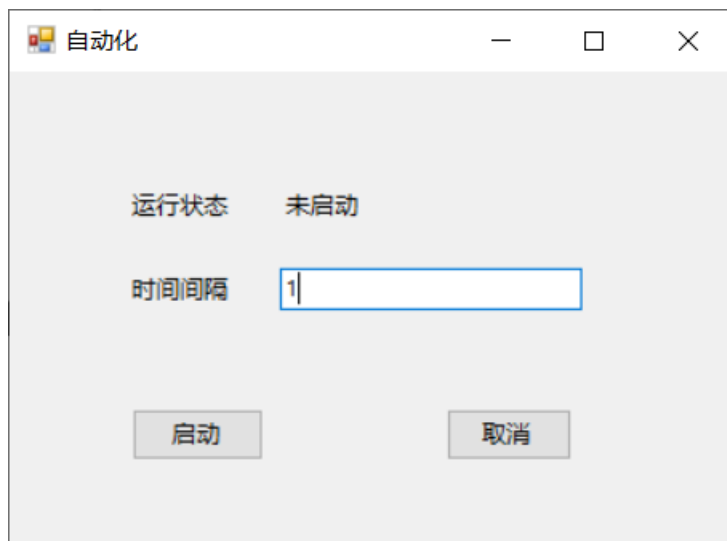

【自动卸载】：停止自动化。

3.7. 对比分析

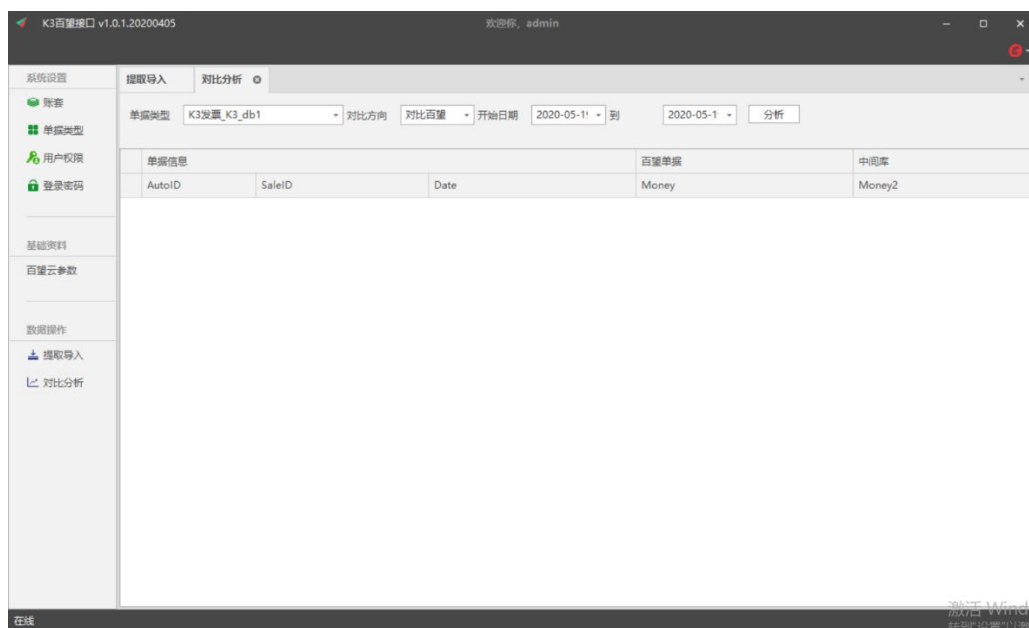

说明：根据过滤条件将系统查询出来的数据根据下拉框与百望或 K3 数据对比，如有差异，点击分析按钮则会显示有差异的数据，否则不显示。